



N1/N2

10 JUIN

2023

BAYWA R.E. CLASSIQUE FÉMININE

NOUVELLE-AQUITAINE



Programme gratuit





AGENCE

AXA

FRANCIS SARNECKI

 05 55 68 80 98
06 36 93 41 40

 agence.sarnecki@axa.fr

 26 rue du Coq, 87300 Bellac

Orias : 09 052 967

:: LE MOT DU PRÉSIDENT

L' « Association Cyclisme au Féminin » organise le 10 juin 2023, la première édition de la BayWa r.e. Classique Féminine.

Cette épreuve a été labélisée « Coupe de France » par la Fédération Française de Cyclisme et accueillera des équipes de Nationale 1 et de Nationale 2.

Je tiens à remercier particulièrement Jean-Claude BOULLE, le maire de Saint-Bonnet-de-Bellac, qui a eu l'idée de cette course cycliste et qui a confié à l'ACAF, le soin de l'organiser.

Remerciements également à mes amis de Tour du Limousin Organisation qui assurent le support technique de cette première édition.

Cette nouvelle aventure, sportive et humaine, a renforcé notre fierté de porter bien haut le cyclisme féminin sur notre territoire du nord de la Haute-Vienne.

Rien n'aurait été possible sans le concours de notre partenaire « BayWa r.e. », leader dans les énergies renouvelables, qui nous a permis de nous lancer économiquement.

Je voudrais rendre un hommage à tous les bénévoles de l'association, qui se sont impliqués avec beaucoup d'engagement et de passion à mes côtés.

Remerciements à Monsieur Jean-Claude LEBLOIS, président du Conseil Départemental de la Haute-Vienne, mais également à tous les maires des communes traversées par la course qui ont apporté un très beau soutien financier.

Un immense merci aux artisans et commerçants de notre territoire qui ont été exceptionnels de générosité.

Vive la première BayWa r.e. Classique Féminine!

Amitiés sportives,



Christian COURBATERE
Président de l'ACAF



GARAGE JONQUET

 20 AVENUE DE LA GARE 87210 LE DORAT

 05 55 60 72 79



HÔTEL Restaurant Le Central**

membre des toques blanches du limousin



7 avenue Denfert Rochereau - 87300 Bellac
05 55 68 00 43 - www.centralhotel-restaurantlimousin.fr



ELECTROMENAGER ● IMAGE ● SON
QUINCAILLERIE ● BRICOLAGE ● SAV

Ets TERRADE 6 rue de la Procession ● BELLAC
05 ● 55 ● 68 ● 00 ● 21



Partenaire de vos passions depuis 1934

Tous déplacements en autocar
France / Étranger
Organisation de séjours clé en main

05 55 21 26 54

www.osicars.fr



:: LE MOT DU MAIRE DE SAINT-BONNET-DE-BELLAC

En 2014 et 2015, le comité des fêtes de Saint-Bonnet organisait les championnats régionaux du limousin. En 2019, c'était le 1^{er} championnat régional de Nouvelle-Aquitaine.

Ces courses furent des réussites, mais il s'agissait d'évènements ponctuels et somme toute classiques.

Je pensai alors, qu'il fallait voir plus grand et plus inédit, c'est ainsi que germa l'idée d'une « course de filles » de haut niveau et pérenne.

Le covid mit en sommeil cette idée, mais en 2022 le temps était venu de remettre le projet sur les rails et c'est ainsi que naquit l'ACAF (Association Cyclisme Au Féminin) le 30 août 2022 avec une douzaine de passionnés de Saint-Bonnet, de Peyrat et de Bellac.

Un petit village pour une grande course... ainsi peut-on résumer ce qui nous rassemble aujourd'hui.

Cette épreuve qui rassemble, ce 10 juin 2023, l'élite du cyclisme féminin amateur français, Christian COURBATERE et moi-même, l'avons voulue, et même si ce n'était pas gagné au départ nous avons fait comme si cela était possible.

Entouré d'une équipe soudée au sein de l'ACAF, avec le soutien décisif de la société BayWa r.e., spécialiste des énergies renouvelables, qui a cru en notre projet, avec le concours bienveillant du département, de la communauté de communes, des maires des communes traversées, avec le support technique indispensable du Tour du Limousin organisation, l'apport financier des partenaires privés, le pari est réussi.

Deux cents jeunes femmes, s'élancent de Saint Bonnet pour démontrer, une fois de plus, que le cyclisme au féminin a toute sa place dans le sport de haut niveau.

Outre son rôle d'animation de notre village et des communes avoisinantes, la BayWa r.e. classique féminine c'est pour l'ACAF la promotion du sport féminin, notamment cycliste, c'est également un moyen de faire connaître notre pays et de participer à l'attractivité de notre territoire rural et méconnu mais riche de paysages authentiques et d'un environnement préservé.

Que les meilleures gagnent!



Jean-Claude BOULLE
Maire de Saint-Bonnet-de-Bellac

LES VALEURS DU SPORT



NOUS RENDENT PLUS FORT.

Nous sommes persuadés que le sport est un formidable levier d'inclusion et de développement personnel. Le Crédit Agricole soutient partout en France ceux qui font vivre le sport et ses valeurs.



:: LE MOT DU PRÉSIDENT DE HAUT LIMOUSIN EN MARCHÉ

Les routes du Haut Limousin en Marche sont très prisées des cyclistes. Il est vrai d'abord que notre bocage vallonné a tout pour attirer les amoureux d'une nature préservée à découvrir à petite vitesse, mais aussi que leurs tracés sinueux et leurs profils parfois assez rudes sont très appréciés des plus costauds et des plus sportifs. Nos chemins aussi d'ailleurs!

Les clubs sont nombreux sur notre territoire, ouverts à toutes et à tous, jeunes ou moins jeunes, à l'initiative de sorties sur route ou de rassemblements hebdomadaires, mais également de compétitions reconnues certes plus souvent tournées vers le VTT qui font en particulier la renommée des Monts de Blond que vont donc découvrir les concurrentes de la BayWa r.e. Classique Féminine.

Nos communes soutiennent la pratique du vélo sous toutes ses formes, les associations bien sûr, leurs écoles, mais aussi l'installation d'ateliers d'initiation, de Bike Park, le balisage des itinéraires...

Et la venue d'une compétition est toujours une fête pour la population nombreuse à se presser au bord des routes et aux départs et arrivées, comme en atteste l'engouement des foules lors des passages du Tour du Limousin, du Tour de France...

Bienvenue donc à cette nouvelle classique cycliste, féminine qui plus est, quatrième manche de la Coupe de France 2023, dont le Haut Limousin en Marche aura plaisir à partager la notoriété.

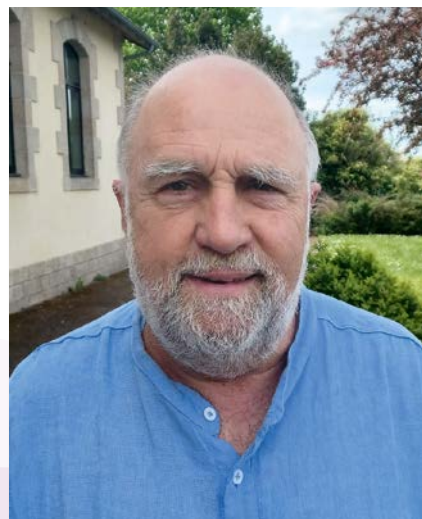

Jean-François PERRIN
Président de la Communauté de Communes
Maire de Blond



SUCHET

NOUVELLE AQUITAINE

Route de Boisseuil
87220 FEYTIAT

Étanchéité – Bardage

05 55 75 03 09

CENTRAKOR

bien plus que de la déco !

33 Rue Pierre Merlin, 87300 Bellac

Intermarché

BELLAC



:: LE MOT DE BAYWA R.E.

En tant qu'actrice de la transition énergétique, BayWa r.e. s'inscrit dans le changement, l'ouverture, le monde de demain. Notre société est honorée de contribuer à la promotion du sport au féminin, et de soutenir la BayWa r.e. Classique féminine, première course du département réservée à l'élite du cyclisme féminin. Nous espérons que cette course inspirera d'autres associations dans l'organisation d'évènements sportifs favorisant la représentation des femmes dans le sport.

Nous sommes enthousiastes à l'idée de contribuer au dynamisme du territoire de Saint-Bonnet-de-Bellac, territoire qui participe grandement à la transition énergétique, en accueillant un parc éolien et un projet solaire.

Nous invitons les visiteurs et les nombreuses coureuses à admirer le parc éolien dit « des Landes », situé à Saint-Bonnet-de-Bellac et Saint-Martial-sur-Isop, qui permet l'alimentation en électricité de 9 000 foyers. Appuyé par le dernier rapport du GIEC (Groupe d'experts Intergouvernemental sur l'Évolution du Climat) et les conséquences économiques de la crise énergétique inédite que nous traversons, le consensus sur la nécessité d'augmenter fortement la part des énergies renouvelables pour remplacer les énergies fossiles doit se renforcer pour lutter contre le changement climatique et pour notre indépendance énergétique.



Céline TRAN
Directrice BayWa r.e. France



© BayWa r.e.



La Salle d'Armes

I.

Ventes et prestations dans les domaines de la chasse et du tir sportif

2.

Conseil et accompagnement pour toutes les démarches administratives dans le domaine des armes et des munitions

3.

Fourniture de matériels au profit des professionnels de la sécurité et de la défense

4.

Mise en œuvre d'armes dans le cadre d'essais ou de démonstrations sur notre infrastructure

**Lieu-dit « Chez Peyraud »
87330 GAJOURBERT**

BAR - BRASSERIE - PIZZERIA

Le Commerce

3, rue Denfert Rochereau
87300 BELLAC
05 87 37 93 27



Bel'Optic

David et Ludivine Pinot

Centre Commercial Intermarché - 20 avenue René Coty 87300 BELLAC
05 55 60 80 99 - beloptic87@orange.fr



CYCLES PINEAU

Vente et Réparation

ZA la Vergne, 87200, Saint-Junien
05 55 02 72 94
cycles.pineau@cegetel.net

*Antiquités - Brocante
& Décoration*

Hervé Ritter

Belleuve - 87300 Peyrat de Bellac
Port. 06 85 08 25 81

E-mail : herve-ritter@wanadoo.fr
Site : www.antiquites-herve-ritter.com

:: MOT DU CONSEIL DÉPARTEMENTAL 87

Le samedi 10 juin marque un nouveau tournant dans le cyclisme féminin en Haute-Vienne. En effet, l'Association Cyclisme Au Féminin - ACAF - organise une épreuve sportive inédite sur notre territoire: la première Course Élite Nationale Dames autour de Saint-Bonnet-de-Bellac. Cette épreuve n'est autre que la quatrième manche de la Coupe de France 2023!

Le Conseil départemental est fier et heureux d'être partenaire de cette compétition. Je remercie sincèrement Christian Courbatère, président de l'ACAF, ainsi que l'ensemble des bénévoles pour leur engagement et leur investissement. Je tiens aussi à saluer l'équipe de Tour du Limousin Organisation pour les moyens techniques mis à disposition de l'association.

Dans le cadre de sa politique sportive, le Département de la Haute-Vienne participe au rayonnement du sport féminin. Cet engagement se traduit notamment par le soutien aux clubs de haut niveau, aux athlètes féminines professionnelles et amateurs ainsi que le soutien à l'organisation de compétitions sportives comme celle-ci.

Performance, effort, esprit sportif seront au rendez-vous. Les coureuses auront, j'en suis sûr, à cœur de se battre tout au long de ce parcours long de 105 kilomètres pour viser les premières places du classement général.

Ces manifestations sont par ailleurs essentielles à la vie de notre territoire, car elles apportent, à tous les Haut-Viennois, des moments de convivialité et de partage autour des valeurs communes du sport.

Nous avons tous rendez-vous, le samedi 10 juin 2023 à Saint-Bonnet-de-Bellac pour encourager les compétitrices. À toutes et tous, je souhaite une très belle première édition de la BayWa r.e. Classique Féminine!

Jean-Claude LEBLOIS,
Président du Conseil départemental de la Haute-Vienne



TOUR
de
France

samedi 8 juillet & dimanche 9 juillet 2023

la Haute-Vienne



8 juillet : Libourne > Limoges

9 juillet : St-Léonard-de-Noblat
> Puy de Dôme

le Tour



Venez fêter le Tour avec le Département !
Le programme des animations sur haute-vienne.fr

Allianz



EIRL

Sandrine TUYERAS

tuyeras.bellac@allianz.fr

www.allianz.fr/tuyeras

Assurances du Particulier, Professionnel et Entreprises

Santé, Vie et Services Financiers

2 rue Denfert Rochereau
87300 BELLAC
Tél. 05 55 68 11 80

4 rue de l'Hôtel de Ville
87140 NANTIAT
Tél. 05 55 53 51 18

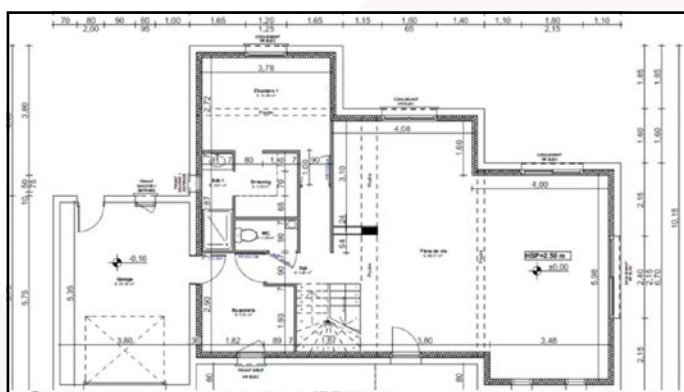

BOUCHARD

ZI Beauchamps - 87300 BLANZAC

Geoffroy BOUCHARD

05 55 68 01 62

06 87 69 48 23

geoffroy.bouchard@wanadoo.fr



BOUCHERIE MANAHAN

Estelle et Thomas

BOUCHERIE, CHARCUTERIE, TRAITEUR, SPÉCIALITÉS ANGLAISES

Boucherie Manahan - 7 Rue du Coq - 87300 BELLAC

05.87.37.92.11



"Boucherie Manahan"

BRICOMARCHÉ

BELLAC





*Spécialiste viandes grillées traiteur
Vente à emporter*

19 RUE THIERS
87300 BELLAC

05.55.68.82.71

Ouvert du lundi au
vendredi midi et soir

CHEZ ÉRIC ET CARINE



Louez votre véhicule !

Louez votre véhicule en toute liberté !
Choisissez votre marque et votre durée...



Location de véhicules
Courte et longue durée
www.autoinfo.fr



LES GARAGES
DAUBY
REPARATION - VENTE - LOCATION
www.autoinfo.fr

Nantiat **05 55 53 41 41**

Garage DAUBY - Agent citröen - NANTIAT

05 55 35 47 47 Limoges

Garage de la D2000 - Agent Peugeot - ZI Nord LIMOGES

Isabelle RAIROT

Agent Général d'Assurance Exclusif

13 rue Lamartine

87300 BELLAC

05 55 68 15 82

agence.isabelle.rairat@mutuelledepoitiers.fr



Société d'Assurance Mutuelle à cotisations variables régie par le Code des Assurances - N° Orias : 07201613 (www.orias.fr)

Restaurant



05 55 68 84 88 - 87300 Bellac

SECB

Plomberie Chauffage Sanitaire
Climatisation Couverture Zinguerie
Energies renouvelable
Entretien SAV

50 route de Limoges La Bazine BP6
87300 Bellac
☎ 05.55.68.01.45
📠 05.55.68.77.66
✉ contact@secb-87.fr



Batoufer



Bellevue - 87300 PEYRAT DE BELLAC
Tél. 05 47 74 81 92
www.batoufer.fr accueil@batoufer.com



DÉTENT'Énergie
 MASSAGE BIEN-ÊTRE EN AMMA ASSIS

Massage AMMA assis

Un moment de détente rien que pour vous !
 Osez le tester !

Parfaitement adapté pour les temps de pause en entreprises

DETENTE'ENERGIE

06.72.23.83.20

amma.detentenergie@yahoo.fr

BUSSIÈRE POITEVINE - VAL D'OIRE & GARTEMPE

www.detentenergie.com



11 rue du Coq
87300 BELLAC



AU SERVICES DE L'AGRICULTURE DEPUIS 1951

Vente de matériels agricoles et pièces détachées,
 concessionnaire Deutz Fahr



12 Avenue Lucien Lioret 87210 Le Dorat
 05 55 68 66 95



**Clôtures &
 Portails du
 LIMOUSIN**

07 70 18 20 80

4, Le Monteil 87300 BLANZAC



Grossiste spécialisé

Professionnels - Collectivités - Particuliers

www.cloturesportailsdulimousin.fr

GARAGE GIROD

Mécanique - Tôlerie - Peinture

Toutes marques

Vente véhicules

Neufs et occasions

Dépannage - Remorquage



120 Avenue de la Libération
 87320 BUSSIÈRE POITEVINE
 Tél. : 05 55 68 40 81

Email: garage.girod@sfr.fr

:: ILS NOUS SOUTIENNENT

- Conseil Départemental de la Haute-Vienne
- Ville de Saint-Bonnet-de-Bellac
- Comité des fêtes de Saint-Bonnet-de-Bellac
- Communauté de Communes du Haut Limousin en Marche
- Ville de Peyrat-de-Bellac
- Ville de Val-d'Issoire
- Ville de Blond
- Ville du Dorat
- Ville de Nouic
- Ville de Bellac
- Ville de Saint-Martial-sur-Isop
- Ville de Saint Ouen-sur-Gartempe
- Ville d'Oradour-Saint-Genest
- Ville de Saint-Sornin-la-Marche
- Ville de La Croix-sur-Gartempe
- Ville de Val-d'Oire-et-Gartempe
- Ville de Mortemart

:: LES SERVICES

Partenaires techniques :

- Alex Lequéré - Blanzac
- Brasserie La Bergère - Saint-Bonnet-de-Bellac
- Intermarché - Bellac
- Centrakor - Bellac
- Ambulances Olszynski Roy - Bellac
- Ambulances Maquin - La Souterraine
- UDPS
- MDS Sonorisation

Les véhicules sont prêtés par :

- Garage Jonquet - Le Dorat
- Garage Dauby - Nantiat
- Bella Cycles - Bellac
- BLS Location
- Garage Broussaud
- Garage Seguin Automobiles
- Comité Régional Cyclisme
- Comité Départemental Cyclisme
- Tour du Limousin Organisation
- Osicars

Vous laisser plus qu'une impression

IMPRIMEUR ROUTEUR

24, Rue Claude-Henri-Gorceix
BP 1577 - 87022 LIMOGES CEDEX 9
Tél. 05 55 04 49 50
Fax 05 55 04 49 61
devis@rivet-pe.net
www.rivet-pe.fr



RIVET PRESSE ÉDITION
L'IMPRESSION GLOBALE



SARL LAGEDAMONT

05 55 68 19 89
sar.lagedamont@gmail.com

LE DORAT

L A G E D A M O N T

M-T-S M GIROD HERVE

4 ROUTE DU MARTINET
87300 SAINT BONNET DE BELLAC

06/84/22/67/62

CARROSSERIE / TOLERIE / PEINTURE / VITRAGE

hgirod@sfr.fr

SIRET 52899105200036

Brasserie indépendante

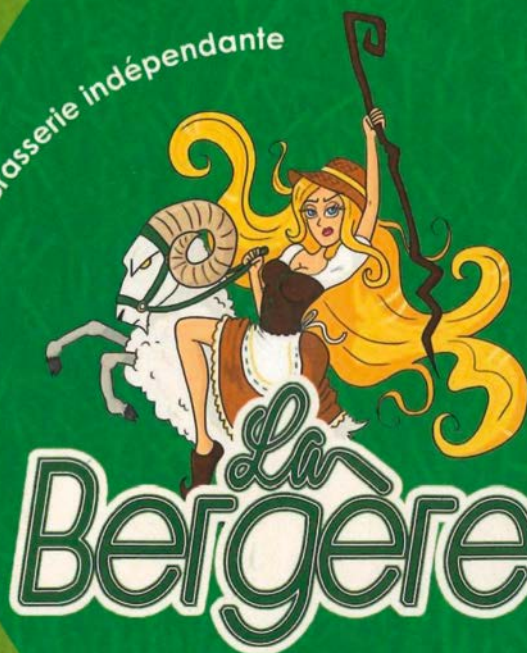

C'est la dynamique locale qu'elle préfère !



Bel Air - 87300 St Bonnet de Bellac
05 55 68 26 93 - 06 31 61 99 31
brasserie.de.bel.air@orange.fr
www.biere-la-bergere.fr

Delphine Chaput - Maître d'œuvre

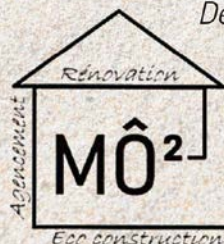

Maîtrise Carré

06 40 60 30 07

maitriseocarre@gmail.com



Carrefour market

BELLAC



Drive Retrait Parking



Traiteur en ligne



Carrefour pro



Carrefour location



Route du Dorat 87300 Bellac



05 55 60 48 38

:: PRÉSENTATION ET TEMPS FORTS DE LA COURSE

La première édition de la Baywa r.e. Classique Féminine, organisée par l'Association Cyclisme Au Féminin, aura lieu samedi 10 juin 2023 à Saint-Bonnet-de-Bellac.

Cette nouvelle épreuve, labélisée « Coupe de France » par la Fédération Française de Cyclisme, est destinée à valoriser le cyclisme français féminin.

Deux épreuves seront au programme, la première réservée aux coureuses Nationales 2 s'élancera à 9 h, quant aux coureuses Nationales 1, le départ sera donné à 13 h 30.

Le parcours, de 105,4 kilomètres, sera identique pour les deux courses. La Baywa r.e. Classique Féminine promet d'être relevée avec plusieurs difficultés, telles que les côtes de Chez Boucher (1,6 km à 5,82 %) et des Forges (2,0 km à 3,45 %), placées respectivement à 57 et 27 kilomètres de l'arrivée.

Après un premier passage sur la ligne d'arrivée rue des Cerisiers, un circuit final de 8,6 kilomètres sera proposé deux fois aux coureuses.

Points Sprint :

- ❖ Km 22,4 : Nouic
- ❖ Km 40,8 : Bellac
- ❖ Km 63,4 : Le Dorat

Points Meilleur Grimpeur :

- ❖ Km 43,7 : Côte de Peyrat - **M.G.**
- ❖ Km 47,6 : Côte de Chez Boucher - **M.G.**
- ❖ Km 77,8 : Côte des Forges - **M.G.**

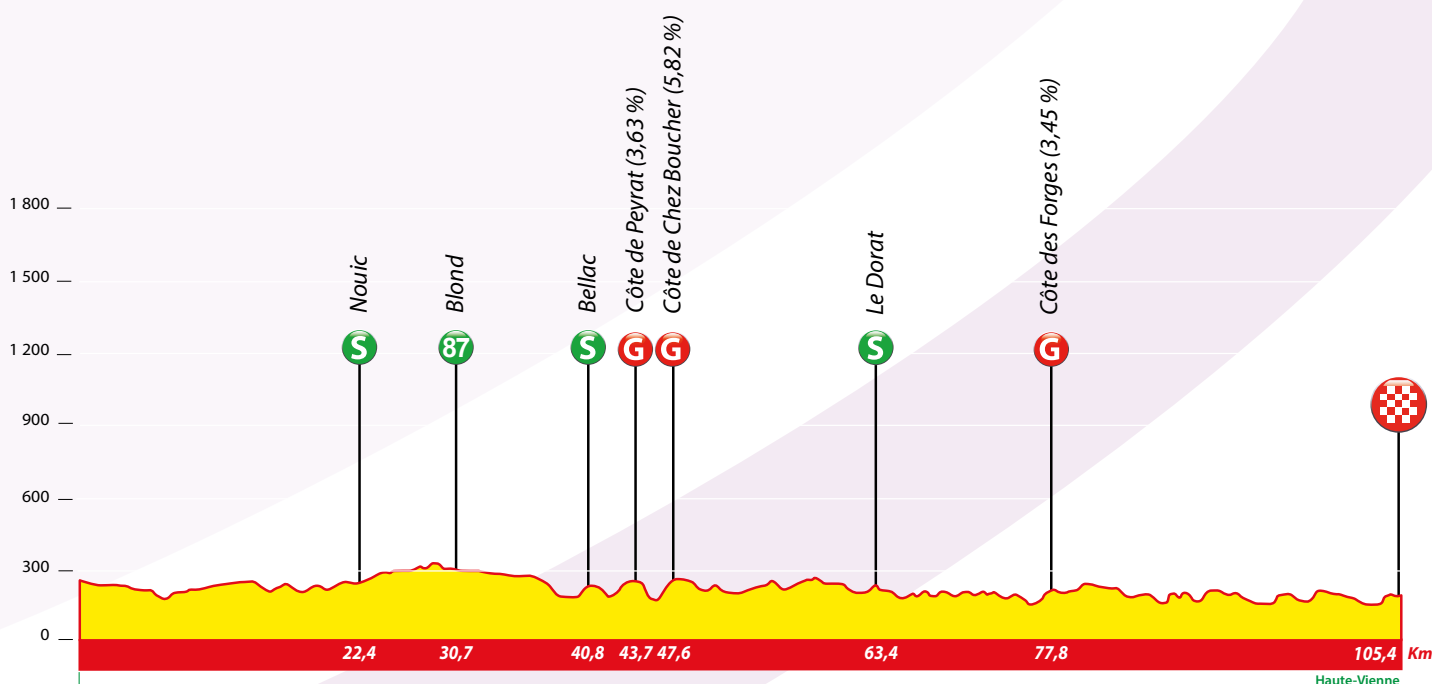



SECOME
USINAGE DE PRÉCISION
HIGH - PRECISION MACHINING

ZI de Beauchamp
87300 BLANZAC
FRANCE



+33(0)5.55.60.94.94
info@secome.com



BELLAC

13A rue Lamartine - 87300 BELLAC
05 55 76 41 04

Lundi au jeudi : 8h30 à 12h45 / 14h30 à 20h00
Vendredi et samedi : 8h30 à 20h00 **Non Stop**
Dimanche : 9h00 à 12h30



**ATELIER DE RÉPARATION
ET VENTE**

05 55 68 17 67 / 06 09 23 48 79
8 RUE DU COQ - 87300 BELLAC



BELLA-CYCLES@ORANGE.FR
WWW.BELLACYCLES.FR
BELLACYCLES87

Matériel médical pour le maintien à domicile
Aménagement de l'habitat pour personnes à mobilité réduite
VENTES - LOCATIONS - LIVRAISONS

Concept Médical Limousin



15, rue Lamartine - 87300 BELLAC
Tél./Fax 05 55 47 67 40
E-mail : maryse87@orange.fr



**GARAGE
NOGARET**

18 ROUTE DE POITIERS
87300 BELLAC
05 55 68 00 10
garage.nogaret@wanadoo.fr

BREEDING
Nutrition Animale

ASTEGIANO Luc

Tél. 06 75 41 71 58

16 bis, av. de la Libération
87300 BELLAC
astegianoluc@gmail.com



ÉCOUTER VOIR
OPTIQUE & AUDITION MUTUALISTES

DES LUNETTES DE **SPORT**
ADAPTÉES À VOTRE **VUE !**

12 rue Denfert Rochereau - BELLAC - Tél. : **05 55 68 99 70**

Alizéelise
Fleurs

FLEURISTE
DECORATRICE

22, avenue Jean Jaurès
87300 BELLAC

05 55 68 45 26

LE PARCOURS

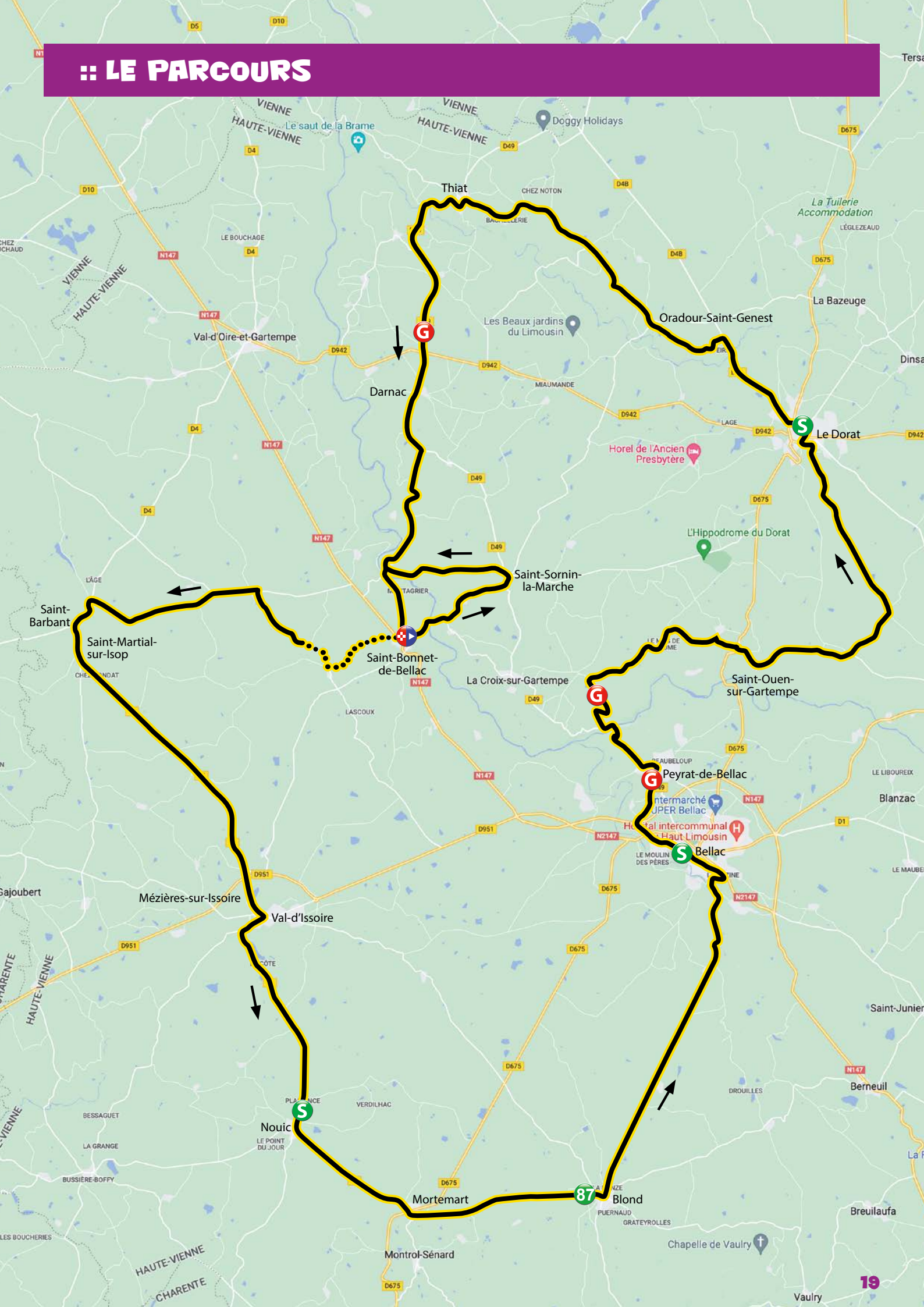

Cap'Or

Bijoux & Montres

20 Avenue René Coty
87300 Bellac

05 55 68 11 73
caporbijouterie@gmail.com



BELLAC PECHE PASSION 87

Chasse & Pêche



07 57 46 65 59 - 05 55 68 82 51

16 bis, Avenue du Maréchal Foch
87300 BELLAC

bellacpechepassion@gmail.com

Alex Bellac



*A votre service
depuis plus
d'un siècle*

1 route de Poitiers - PEYRAT DE BELLAC
05 55 68 09 30 - info@etslavergne.com



CITROËN

BROUSSAUD

Tél : 05 55 68 91 51

6 RUE PIERRE DELBARRY
87300 BELLAC

SEGUIN Automobiles



Service



Audi Service

Réparateur Agréé Volkswagen - Audi
31, route de la Chapelle Blanche - 87420 Saint-Victurien

Tél. 05 55 03 83 65

Fax : 05 55 03 53 66

Email : francis.seguin@wanadoo.fr



S.A.S. THIMONNIER

3 Dépôts pour vous servir

BUSSIERE POITEVINE
05.55.68.47.08

LATHUS
05.49.91.76.73

BLANZAC
05.55.60.25.05

Sarl Menuiserie Chaput

Menuiserie - Charpente
Agencement mobilier
Cloison sèche
Isolation



Tel : 06.85.05.73.35

Mail : dichaput@wanadoo.fr

Siret: 81230852500019

LIVRAISON
DE REPAS
À DOMICILE

Restaurant

Chez

Sylvie

VENTE DE
PLATS À
EMPORTER

BAR - TABAC
PRESSE

9, rue de l'Ancienne Mairie
87300 PEYRAT-DE-BELLAC
Tél. 05 55 68 11 00
philippe.bichaud@orange.fr

LES HORAIRES DE PASSAGE

BayWa r.e. Classique Féminine (Samedi 10 juin 2023) Coupe de France N.1 – Départ 13 h 30

Remise des Dossards : Vendredi 9 juin, de 14 h à 16 h 45
Réunion Directeurs Sportifs : Vendredi 9 juin, à 17 h 00
Présentation des équipes : 12 h 45
Trajet promenade (2.8 km) : Rue des Cerisiers > Route du Martinet (C.12) > D.26A > Lieu-dit Chez Guenaud

Remise des Dossards : Vendredi 9 juin, de 14 h à 16 h 45
Réunion Directeurs Sportifs : Vendredi 9 juin, à 17 h 00
Présentation des équipes : 12 h 45
Trajet promenade (2.8 km) : Rue des Cerisiers > Route du Martinet (C.12) > D.26A > Lieu-dit Chez Guenaud

Remise des Dossards : Vendredi 9 juin, de 14 h à 16 h 45
Réunion Directeurs Sportifs : Vendredi 9 juin, à 17 h 00
Présentation des équipes : 8 h 15
Trajet promenade (2.8 km) : Rue des Cerisiers > Route du Martinet (C.12) > D.26A > Lieu-dit Chez Guenaud

KMS à parcourir	KMS parcourus	Routes	Itinéraire	Alt.	Moyennes horaires	Observations		
					38 km/h	36 km/h	34 km/h	
		D.48	HAUTE-VIENNE (B7)	202 m	13:30	13:30	13:30	
		C.12	SAINT-BONNET-DE-BELLAC	204 m				
		D.26A	Intersection D.48/N.147/C.12	269 m				
			Lieu-dit Chez Guenaud	270 m				
105.4	0.0		Depart réel lancé, 100 m après entrée lieu-dit	270 m	13:35	13:35	13:35	Depart réel lancé
103.4	2.0		Rue de la Liberté (Chez Jappello)	248 m	13:38	13:38	13:39	
103.1	2.3		Intersection D.16A/D.26	254 m	13:38	13:38	13:39	
98.6	6.8	D.26	Intersection D.26/D.4	185 m	13:45	13:46	13:47	
98.2	7.2	D.4	SAINT-BARBANT (Val d'Oie-et-Gantempel)	180 m	13:46	13:47	13:47	
97.6	7.8		SAINT-MARTIAL-SUR-ISOP	205 m	13:47	13:47	13:48	
89.5	15.9		MEZIERES-SUR-ISOIRE (Val d'Issoire)	1400	14:01	14:02	14:03	
89.1	16.3	D.951	Intersection D.4/D.951	240 m	14:00	14:02	14:03	
89.0	16.4	D.4	Intersection D.951/D.4	240 m	14:00	14:02	14:03	
83.2	22.2		NOUJIC	244 m	14:10	14:12	14:14	
83.0	22.4		Sprint	251 m	14:10	14:12	14:14	Sprint
79.7	25.7		MORTEMART	297 m	14:15	14:17	14:20	
79.4	26.0		Intersection D.4/D.675/D.5	303 m	14:16	14:18	14:21	
74.9	30.5	D.5	BLOND	311 m	14:23	14:26	14:29	
74.7	30.7		Sprint KM 87	312 m	14:23	14:26	14:29	Sprint KM 87
74.4	31.0		Intersection D.5/D.3	244 m	14:24	14:27	14:30	
68.7	38.7	D.3	Lieu-dit Thouvray	289 m	14:32	14:36	14:39	
68.6	38.8		Passage à niveau	289 m	14:32	14:36	14:39	Passage à niveau
65.9	39.5		BELLA	185 m	14:37	14:41	14:45	
65.6	39.8		Intersection D.3/Rue Armand Barbès	190 m	14:37	14:41	14:45	
64.6	40.8		Sprint	239 m	14:39	14:43	14:46	Sprint
64.2	41.2		Intersection Av. de la Liberté/Rue des Granges Vignaud	232 m	14:40	14:43	14:47	
64.0	41.4		Intersection Rue des Granges Vignaud/Route de Curzon	214 m	14:40	14:43	14:47	
63.3	42.1		Cisaillement D.947 - Point bas M.G.	185 m	14:41	14:45	14:49	Point bas M.G.
63.1	42.3	C.7	Lieu-dit Gouttepaillon	187 m	14:41	14:45	14:49	
62.2	43.2		PEYRAT-DE-BELLAC	223 m	14:43	14:47	14:51	
61.7	43.7		Côte de Peyrat (3.63 %)	243 m	14:43	14:47	14:52	M.G.
61.6	43.8		Passage à niveau	246 m	14:44	14:47	14:52	Passage à niveau
61.5	43.9		Intersection C.7/D.49	241 m	14:45	14:49	14:52	
60.9	44.5	D.49	Passage à niveau	241 m	14:45	14:49	14:52	Passage à niveau
59.4	46.0		Point bas M.G.	173 m	14:48	14:52	14:56	Point bas M.G.
59.1	46.3		Intersection D.49/C.6	182 m	14:48	14:52	14:56	
57.8	47.6	C.6	Côte de Chez Boucher (5.82 %)	266 m	14:50	14:54	14:59	M.G.
57.3	48.1		Intersection C.6/D.481	187 m	14:51	14:55	15:00	
57.1	48.3	C.4	SAINT-OUEN-SUR-GARTEMPE	219 m	14:53	14:57	15:03	
52.1	53.3	D.481	Lieu-dit Mouniers	248 m	15:02	15:07	15:12	
50.2	55.2		Intersection D.481/C.11	217 m	15:03	15:08	15:14	
49.4	56.0		Lieu-dit La Bussière-Auligny	250 m	15:05	15:10	15:16	
48.2	57.2	C.11	Intersection C.11/.....	262 m	15:05	15:10	15:16	
44.8	60.6		Lieu-dit La Barre	240 m	15:10	15:16	15:22	
43.3	62.1		LE DORAT	200 m	15:13	15:18	15:24	
43.1	62.3		Intersection Faubourg des Tanneries	201 m	10:43	10:48	10:54	
42.8	62.6		Intersection Faubourg des Tanneries/D.942	207 m	10:43	10:49	10:55	
42.7	62.7	D.942	Intersection D.942/D.675	204 m	10:43	10:49	10:55	
42.3	63.1	D.675	Intersection D.675/D.4bis	229 m	10:44	10:50	10:56	
42.0	63.4		Sprint	233 m	10:44	10:50	10:56	Sprint
39.5	65.9	D.104	Intersection D.4bis/D.104	185 m	10:49	10:54	11:01	
37.8	67.8		ORADOUR-ST-GENEST	190 m	10:51	10:57	11:04	
37.3	68.1	D.91	Intersection D.104/D.91	186 m	10:52	10:58	11:05	
36.2	69.2		Intersection D.91/D.104	202 m	10:52	11:00	11:07	
34.2	71.2		Passage à niveau	186 m	11:02	11:09	11:16	Passage à niveau
30.8	74.6		THIAT	198 m	11:02	11:10	11:16	
30.7	74.7		Intersection D.104/D.49	193 m	11:02	11:10	11:16	
29.6	75.8	D.49	Point bas M.G.	144 m	11:04	11:11	11:18	Point bas M.G.
27.6	77.8		Côte des Forges (3.45 %)	276 m	11:14	11:22	11:30	M.G.
25.4	80.0		Cisaillement D.942	229 m	11:11	11:20	11:26	
24.8	80.6		DARNAC	225 m	11:12	11:19	11:27	
22.8	82.6		Intersection D.49/D.26A1	225 m	11:15	11:22	11:30	Entrée circuit final
19.2	86.2	D.26A1	Intersection D.26A1/D.26	190 m	11:21	11:28	11:37	
19.0	86.4	D.26	Intersection D.26/D.48	156 m	11:21	11:28	11:37	
17.5	87.9	D.48	SAINT-BONNET-DE-BELLAC	173 m	11:23	11:31	11:40	
17.3	88.1		Intersection D.48/Rue des Cerisiers	197 m	11:24	11:32	11:40	
17.2	88.2		1 ^{er} passage sur la ligne	172 m	11:24	11:32	11:40	
17.0	88.4		Intersection Rue des Cerisiers/D.48A	191 m	11:24	11:32	11:40	
16.0	89.4	D.48A	Intersection D.48A/C.3	175 m	11:26	11:33	11:42	
15.3	90.1	C.3	Lieu-dit Chez Maroux	209 m	11:27	11:35	11:44	
15.0	90.4		SAINT-SORNIN-LA-MARCHE	196 m	11:29	11:37	11:46	
13.9	91.5	D.49	Intersection D.49/D.26	195 m	11:29	11:37	11:46	
13.8	91.6		Retour Entrée circuit final	200 m	11:29	11:37	11:46	Retour entrée circuit final
10.6	94.8	D.26	Intersection D.26/D.48	134 m	11:34	11:42	11:52	
10.5	94.9		SAINT-BONNET-DE-BELLAC	156 m	11:34	11:43	11:52	
8.9	96.5	D.48	Intersection D.48/Rue des Cerisiers	189 m	11:37	11:46	11:55	
8.7	96.7		2 ^e passage sur la ligne	197 m	11:37	11:46	11:55	
8.6	96.8		LIGNE D'ARRIVEE	198 m	11:37	11:46	11:55	
0.0	105.4			198 m	11:51	12:00	12:10	ARRIVEE

BayWa r.e. Classique Féminine (Samedi 10 juin 2023) Coupe de France N.2 – Départ 9 h

Remise des Dossards : Vendredi 9 juin, de 14 h à 16 h 45
Réunion Directeurs Sportifs : Vendredi 9 juin, à 17 h 00
Présentation des équipes : 8 h 15
Trajet promenade (2.8 km) : Rue des Cerisiers > Route du Martinet (C.12) > D.26A > Lieu-dit Chez Guenaud

KMS à parcourir	KMS parcourus	Routes	Itinéraire	Alt.	Moyennes horaires	Observations		
					38 km/h	36 km/h	34 km/h	
		D.48	HAUTE-VIENNE (B7)	202 m	09:00	09:00	09:00	
		C.12	SAINT-BONNET-DE-BELLAC	204 m				
		D.26A	Intersection C.12/D.26A	269 m				
			Lieu-dit Chez Guenaud	270 m				
105.4	0.0		Depart réel lancé, 100 m après entrée lieu-dit	270 m	09:05	09:05	09:05	Depart réel lancé
103.4	2.0		Rue de la Liberté (Chez Jappello)	248 m	09:08	09:08	09:09	
103.1	2.3		Intersection D.16A/D.26	254 m	09:08	09:08	09:09	
98.6	6.8	D.26	Intersection D.26/D.4	185 m	09:15	09:16	09:16	
98.2	7.2	D.4	SAINT-BARBANT (Val d'Oie-et-Gantempel)	180 m	09:16	09:17	09:17	
97.6	7.8		SAINT-MARTIAL-SUR-ISOP	205 m	09:17	09:18	09:18	
89.5	15.9		MEZIERES-SUR-ISOIRE (Val d'Issoire)	1400	09:31	09:32	09:33	
89.1	16.3	D.951	Intersection D.4/D.951	234 m	09:30	09:32	09:33	
89.0	16.4	D.4	Intersection D.951/D.4	240 m	09:30	09:32	09:33	
83.2	22.2		NOUJIC	244 m	09:40	09:42	09:44	
83.0	22.4		Sprint	251 m	09:40	09:42	09:44	Sprint
79.7	25.7		MORTEMART	297 m	09:45	09:47	09:50	
79.4	26.0		Intersection D.4/D.675/D.5	303 m	09:46	09:48	09:51	
74.9	30.5	D.5	BLOND	311 m	09:53	09:56	09:59	
74.7	30.7		Sprint KM 87	312 m	09:53	09:56	09:59	Sprint KM 87
74.4	31.0		Intersection D.5/D.3	244 m	09:54	09:57	10:00	
68.7	38.7	D.3	Lieu-dit Thouvray	289 m	10:02	10:06	10:09	
68.6	38.8		Passage à niveau	289 m	10:02	10:06	10:09	Passage à niveau
65.9	39.5		BELLA	185 m	10:07	10:11	10:15	
65.6	39.8		Intersection D.3/Rue Armand Barbès	190 m	10:07	10:11	10:15	
64.6	40.8		Sprint	239 m	10:09	10:12	10:16	Sprint
64.2	41.2		Intersection Av. de la Liberté/Rue des Granges Vignaud	232 m	10:10	10:13	10:17	
64.0	41.4		Intersection Rue des Granges Vignaud/Route de Curzon	214 m	10:10	10:13	10:17	
63.3	42.1		Cisaillement D.947 - Point bas M.G.	185 m	10:11	10:15	10:19	Point bas M.G.
63.1	42.3	C.7	Lieu-dit Gouttepaillon	187 m	10:11	10:15	10:19	
62.2	43.2		PEYRAT-DE-BELLAC	223 m	10:13	10:17	10:21	
61.7	43.7		Côte de Peyrat (3.63 %)	243 m	10:13	10:17	10:22	M.G.
61.6	43.8		Passage à niveau	245 m	10:13	10:17	10:22	Passage à niveau
61.5	43.9		Intersection C.7/D.49	246 m	10:14	10:18	10:22	
60.9	44.5	D.49	Passage à niveau	241 m	10:15	10:19	10:23	Passage à niveau
59.4	46.0		Point bas M.G.	173 m	10:18	10:22	10:26	Point bas M.G.
59.1	46.3		Intersection D.49/C.6	182 m	10:18	10:22	10:26	
57.8	47.6	C.6	Côte de Chez Boucher (5.82 %)	266 m	10:20	10:24	10:29	M.G.
57.3	48.1		Intersection C.6/D.481	187 m	10:21	10:25	10:30	
52.1	53.3	C.4	SAINT-OUEN-SUR-GARTEMPE	219 m	10:28	10:32	10:36	
50.2	55.2	D.481	Lieu-dit Mouniers					

BigMat

9 AGENCES À VOTRE SERVICE



MATÉRIAUX DE CONSTRUCTION - MENUISERIE - CUISINE - SANITAIRE - CARRELAGE



Depuis 1984, nos équipes vous accompagnent de la conception à la réalisation de tous vos projets.

PROFESSIONNELS & PARTICULIERS

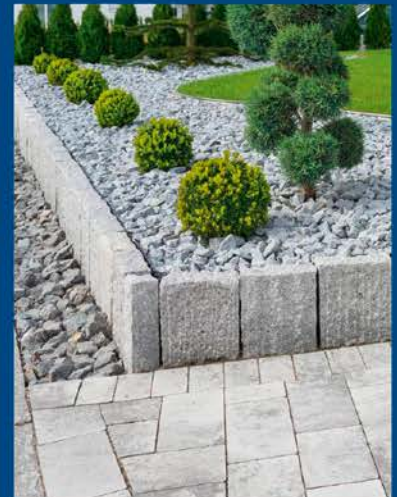

AVIS D'EXPERT - COMPTE CLIENT - SUR MESURE - DEVIS CLAIR ET PRÉCIS - LIVRAISON

 contact@bigmat87.fr

  BigMat Socomat

LES ÉQUIPES ENGAGÉES

Nationales 1



BREIZH LADIES



LANESTER WOMEN
MORBIHAN



LYON SPRINT
EVOLUTION



TEAM CENTRE
VAL DE LOIRE FÉMININ



TEAM ELLES GROUPAMA
PAYS DE LA LOIRE



TEAM FÉMININ
CHAMBÉRY



UVCA TROYES



VC MORTEAU
MONTBENOIT

Nationales 2



CSM PUTEAUX
CYCLISME



DES ROUES EN ELLES
VC TURINOIS



DONNONS DES ELLES AU VÉLO
ÉVRY COURCOURONNES



ENTENTE CYCLISTE
THAONNAISE



HEXAGONE - CORBAS
LYON MÉTROPOLE



LADIES VENDÉE
PIVETEAU BOIS



MARMAÑDE WOMEN
DÉVELOPPEMENT



OCCITANE CYCLISME
FORMATION FÉMININ



SPRINTEUR CLUB
FÉMININ



TEAM ARDENNES



TEAM FÉMININ
HAUTS-DE-FRANCE



TEAM VERN 35
FÉMININ



VC ELANCOURT ST-QUENTIN-
EN-YVELINES TEAM VOUSSERT



VC ISLOIS
TEAM STAMINA



**BayWa r.e. est fier d'être
partenaire de la BayWa r.e.
Classique féminine !**

Samedi 10 juin 2023

Retrouvez les équipes de BayWa r.e. sur leur stand afin de participer à des ateliers ludiques sur le climat et les énergies renouvelables.

Participez à un quiz et tentez de remporter des lots !



Exploitant du parc éolien dit
« des Landes » à Saint-Bonnet-de-
Bellac et Saint-Martial-sur-Isop



Porteur du projet solaire de
Saint-Bonnet-de-Bellac

CONTACTS



Jeanne PINTART,
Cheffe de projets solaires,
jeanne.pintart@baywa-re.fr



Lola FURLAN,
Cheffe de projets éoliens,
lola.furlan@baywa-re.fr

BayWa r.e. France
91, rue Nuyens, 33100 Bordeaux

BayWa r.e. est un acteur majeur des énergies renouvelables. L'entreprise développe, construit et assure la gestion technique et commerciale de parcs éoliens et solaires en France et à l'international. Pour plus d'informations, rendez-vous sur notre site internet : www.baywa-re.fr